EXPOSÉ

LebensRäume Hoyerswerda eG

LebensRäume Hoyerswerda eG | Käthe-Niederkirchner-Straße 30 | 02977 Hoyerswerda

Preiswerte Familienwohnung

Objektnummer	9111/64/8
Straße / Hausnr.	Ferdinand-von-Schill-Straße 17
Wohngebiet	Hoyerswerda WK9
PLZ / Ort	02977 Hoyerswerda
Lage	4.Etage rechts
Räume	4-Raum-Wohnung
Wohnfläche	71,91 m²
frei ab	sofort
Grundnutzungsgebühr	**360,00 €**
Allgemeine Betriebskosten	**70,00 €**
Heizung/Warmwasser	**90,00 €**
Kaltwasser/Abwasser	**50,00 €**
Gesamtnutzungsgebühr	**570,00 €**
Genossenschaftsant./Kaution	900,00 €

Art des Energieausweises	Energieverbrauchsausweis
Energieverbrauchswert	119,70 kWh/(m²a)
Energieträger für die Heizung	Fernwärme
Baujahr des Gebäudes	1974

Hausansicht

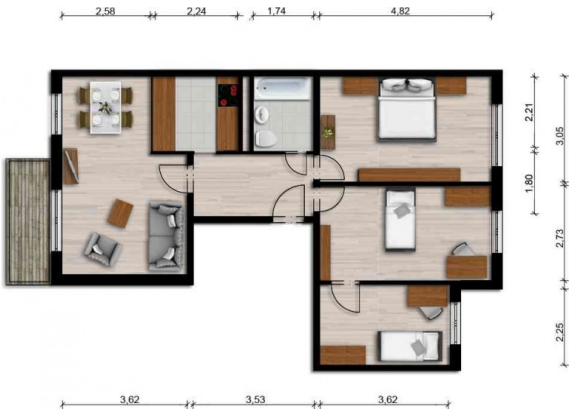

Grundriss

Wohnungsbeschreibung

- Badewanne
- Highspeed-Internet bis 1.000 Mbit/s möglich
- Balkon/Loggia
- Hausreinigung durch Firma
- sofort bezugsfertig

Objektbeschreibung

Dieses Mehrfamilienhaus bietet preiswertes Wohnen für Familien. Eine Kindereinrichtung mit verlängerten Öffnungszeiten befindet sich genau gegenüber. Ein Spielplatz und der nahe gelegene Wald bieten ausreichend Möglichkeiten zum Toben und Bewegen an der frischen Luft.

Für die Richtigkeit der Angaben wird keine Gewähr übernommen. Sie dienen lediglich zur ersten Information, erheben keinen Anspruch auf Richtigkeit oder Vollständigkeit und müssen bei weiterem Interesse präzisiert werden. Alle Angaben, Preise, Reservierungen gelten als unverbindliches Angebot solange Ihnen kein ausdrückliches und verbindliches Vertragsangebot überreicht wurde und stellen keine Grundlage für Rechtsansprüche dar.

Vermietung | Telefon: (0 35 71) 46 74 11 | vermietung@lebensraeume-hy.de