EXPOSÉ

LebensRäume Hoyerswerda eG

LebensRäume Hoyerswerda eG | Käthe-Niederkirchner-Straße 30 | 02977 Hoyerswerda

Sparen dank Treppenbonus

Objektnummer	8108/41/9
Straße / Hausnr.	Scadoer Straße 21
Wohngebiet	Hoyerswerda WK8
PLZ / Ort	02977 Hoyerswerda
Lage	5.Etage links
Räume	3-Raum-Wohnung
Wohnfläche	62,04 m²
frei ab	sofort
Grundnutzungsgebühr	**307,00 €**
Allgemeine Betriebskosten	**55,00 €**
Heizung/Warmwasser	**60,00 €**
Kaltwasser/Abwasser	**30,00 €**
Gesamtnutzungsgebühr	**452,00 €**
Genossenschaftsant./Kaution	900,00 €

Art des Energieausweises	Energieverbrauchsausweis
Energieverbrauchswert	76,30 kWh/(m²a)
Energieträger für die Heizung	Fernwärme
Baujahr des Gebäudes	1967

Hausansicht

Wohnungsbeschreibung

- Badewanne
- Highspeed-Internet bis 1.000 Mbit/s möglich
- Balkon/Loggia
- Hausreinigung durch Firma

Jetzt sparen - dank "Treppenbonus" wurde Ihnen die Grundnutzungsgebühr für diese Wohnung um 10 % reduziert.

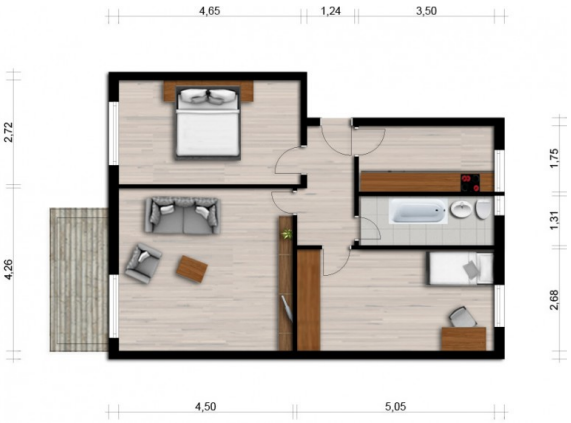

Grundriss

Objektbeschreibung

Freuen Sie sich auf ein modernisiertes Mehrfamilienhaus in zentraler Lage: Ein kurzer Weg in das Treff 8 Center sowie zum Klinikum mit zahlreichen niedergelassenen Ärzten und die günstigen Verkehrsanbindungen sind ein großer Vorteil dieses Wohngebietes. Eine Kindereinrichtung befindet sich gleich nebenan. Für Ihren PKW finden Sie genügend Stellflächen.

Für die Richtigkeit der Angaben wird keine Gewähr übernommen. Sie dienen lediglich zur ersten Information, erheben keinen Anspruch auf Richtigkeit oder Vollständigkeit und müssen bei weiterem Interesse präzisiert werden. Alle Angaben, Preise, Reservierungen gelten als unverbindliches Angebot solange Ihnen kein ausdrückliches und verbindliches Vertragsangebot überreicht wurde und stellen keine Grundlage für Rechtsansprüche dar.

Vermietung | Telefon: (0 35 71) 46 74 11 | vermietung@lebensraeume-hy.de