EXPOSÉ

LebensRäume Hoyerswerda eG

LebensRäume Hoyerswerda eG | Käthe-Niederkirchner-Straße 30 | 02977 Hoyerswerda

Sparen dank Treppenbonus

Objektnummer	7004/12/8
Straße / Hausnr.	Ulrich-von-Hutten-Straße 12
Wohngebiet	Hoyerswerda WK7
PLZ / Ort	02977 Hoyerswerda
Lage	4.Etage rechts
Räume	3-Raum-Wohnung
Wohnfläche	62,01 m²
frei ab	sofort
Grundnutzungsgebühr	**314,00 €**
Allgemeine Betriebskosten	**55,00 €**
Heizung/Warmwasser	**60,00 €**
Kaltwasser/Abwasser	**30,00 €**
Gesamtnutzungsgebühr	**459,00 €**
Genossenschaftsant./Kaution	900,00 €

Hausansicht

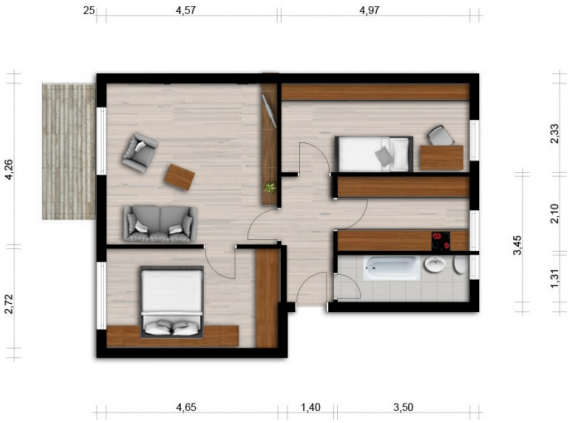

Grundriss

Art des Energieausweises	Energieverbrauchsausweis
Energieverbrauchswert	104,00 kWh/(m²a)
Energieträger für die Heizung	Fernwärme
Baujahr des Gebäudes	1965

Wohnungsbeschreibung

- Badewanne
- Highspeed-Internet bis 1.000 Mbit/s möglich
- Balkon/Loggia
- Etagenbonus
- Hausreinigung durch Firma

Hier können Sie richtig sparen - Dank "Treppenbonus" wurde die Grundnutzungsgebühr für diese Wohnung um 8 % reduziert!

Objektbeschreibung

In diesem Mehrfamilienhaus wohnen Sie ruhig und können zahlreiche Annehmlichkeiten genießen. Frische Brötchen und die druckfrische Tageszeitung erhalten Sie beim Bäcker "um die Ecke" und eine Bushaltestelle erreichen Sie in 2 Gehminuten. Mehrere Dienstleister (Friseur, Kosmetik, Fußpflege) und eine Kindertagesstätte befinden sich im Wohngebiet, welches sich übrigens durch ganz viel Grün auszeichnet.

Für die Richtigkeit der Angaben wird keine Gewähr übernommen. Sie dienen lediglich zur ersten Information, erheben keinen Anspruch auf Richtigkeit oder Vollständigkeit und müssen bei weiterem Interesse präzisiert werden. Alle Angaben, Preise, Reservierungen gelten als unverbindliches Angebot solange Ihnen kein ausdrückliches und verbindliches Vertragsangebot überreicht wurde und stellen keine Grundlage für Rechtsansprüche dar.

Vermietung | Telefon: (0 35 71) 46 74 11 | vermietung@lebensraeume-hy.de